

PŮDORYS STŘECHY

1:50

2.02

Kondenzační jednotka
Osazena na dlaždici
Qch=3,5kW
Si. napojení 1,8kW, 230V

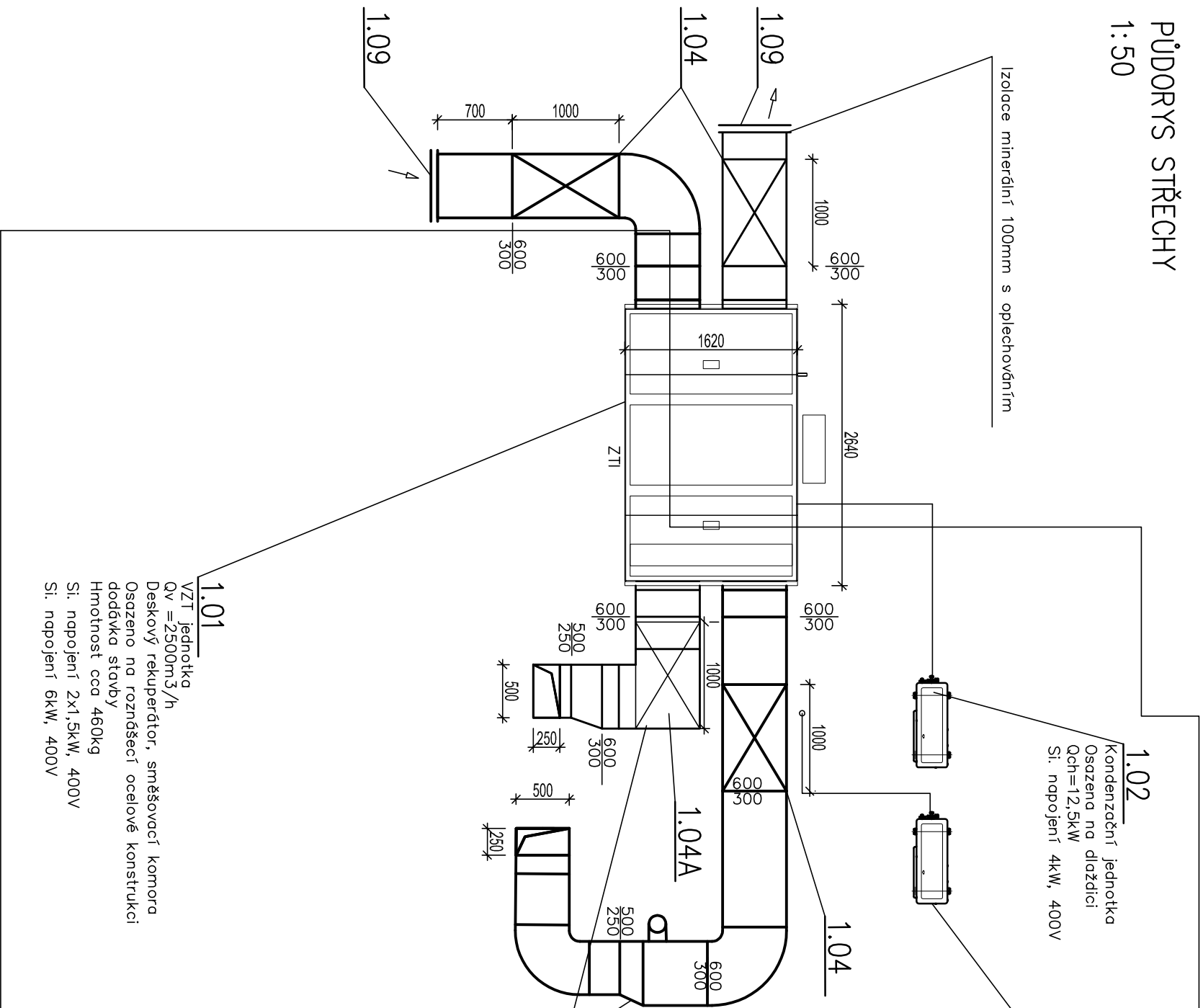
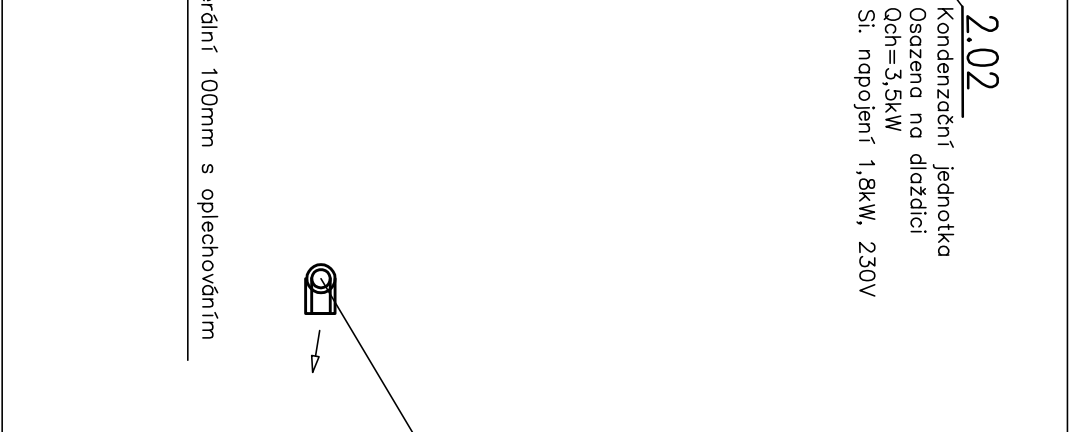

generální projektant

projektant části

číslo pare

799

Atelier 99 s.r.o.
Purkyňova 71/99
612 00 Brno

architekt	vypracoval	Jiří Hájek
HIP	kontroloval	Jiří Hájek
ved. projektant	zodp. projektant	Jakub Tichý
stavebník	Fakultní nemocnice Brno, Jihlavská 34/20, Bohnice, 62500 Brno	

MÍSTNOST VYŠETŘOVNÝ SPECI V OBJEKTU N

název stavby

objekt

01

cast

VZDUCHOTECHNIKA

[illegible]

PŮDORYS STŘECHA

číslo přílohy

004

A schematic diagram of a door. It features a vertical rectangular frame. Inside the frame, there are two identical rectangular windows stacked vertically. To the right of the door frame, there is a small rectangular handle. Above the door frame, there is a small rectangular panel with two vertical lines extending downwards from its center, suggesting a lock or a sensor.

1.01

VZT jednotka
 $Q_v = 2500 \text{ m}^3/\text{h}$
 Deskový rekuperátor, směšovací komora
 Osazeno na rozdnšecí ocelové konstrukci
 dodávka stady
 Hmotnost cca 460kg
 Si. napojení 2x1,5kW, 400V
 Si. napojení 6kW, 400V

799

Atelier 99 s.r.o.
Purkyňova 71/99
612 00 Brno

architekt	vypracoval	Jiří Hájek
HIP	kontroloval	Jiří Hájek
ved. projektant	zodp. projektant	Jakub Tichý
stavebník	Fakultní nemocnice Brno, Jihlavská 34/20, Bohnice, 62500 Brno	

MÍSTNOST VYŠETŘOVNÝ SPECI V OBJEKTU N

[illegible]

objekt

01

cast

VZDUCHOTECHNIKA

[illegible]

PŮDORYS STŘECHA

číslo přílohy

004